park odkrywców
zagospodarowanie, 1:500

POWIERZCHNIA ZABUDOWY: 902,28m²
POWIERZCHNIA OGRODU: 1,67ha

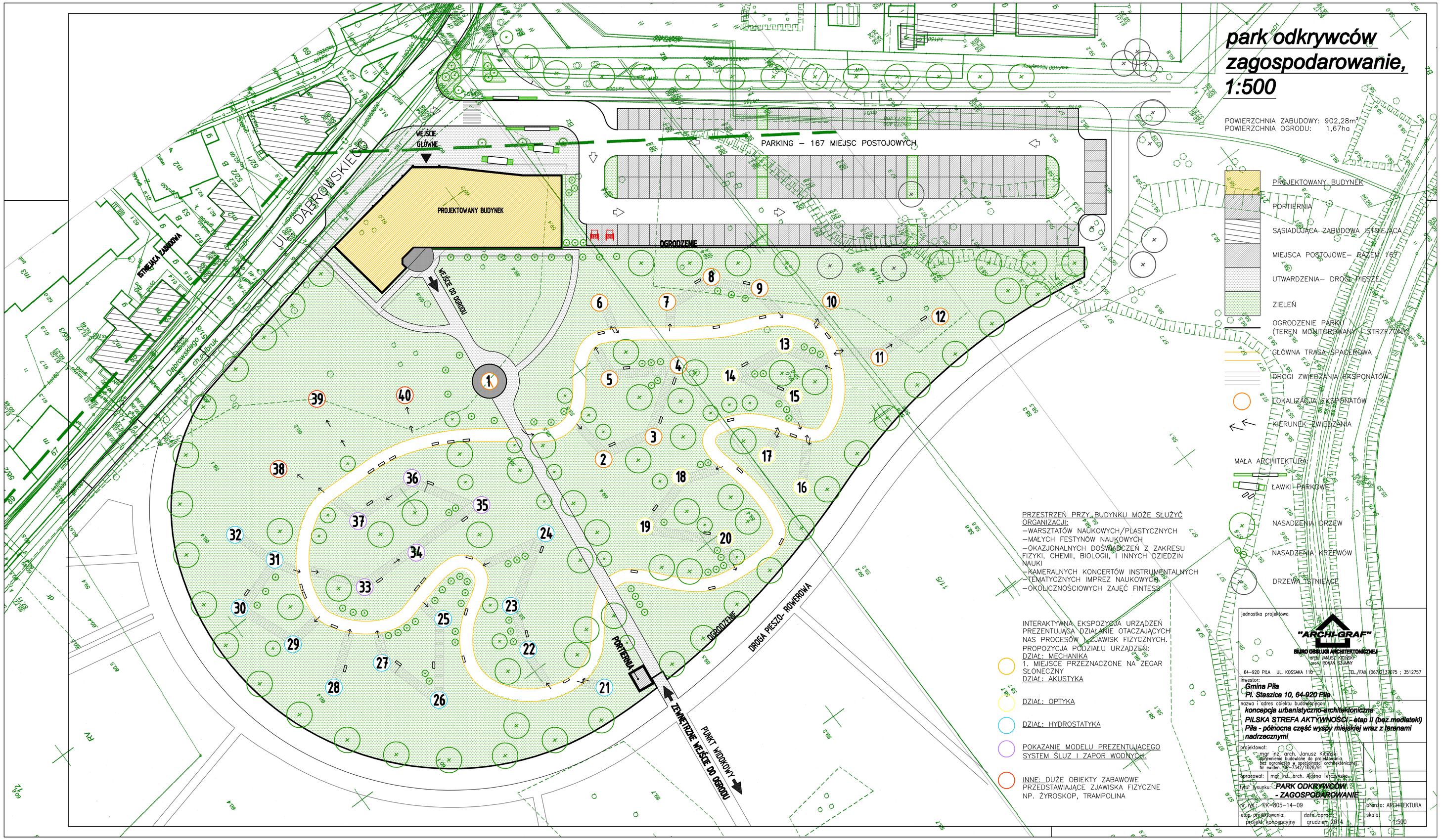

PRZESTRZEŃ PRZY BUDYNKU MOŻE SŁUŻYĆ ORGANIZACJI:
– WARSZTATÓW NAUKOWYCH/PLASTYCZNYCH
– MAŁYCH FESTYNÓW NAUKOWYCH
– OKAZJONALNYCH DOŚWIADCZEŃ Z ZAKRESU FIZYKI, CHEMII, BIOLOGII, I INNYCH DZIEDZIN NAUKI
– KAMERALNYCH KONCERTÓW INSTRUMENTALNYCH
– TEMATYCZNYCH IMPREZ NAUKOWYCH
– OKOLICZNOŚCIOWYCH ZAJĘĆ FINTESS

INTERAKTYWNA EKSPOZYCJA URZĄDZEŃ PREZENTUJĄCA DZIAŁANIE OTACZAJĄCYCH NAS PROCESÓW I ZJAWISK FIZYCZNYCH.
PROPOZYCJA PODZIAŁU URZĄDZEŃ:
DZIAŁ: MECHANIKA
1. MIEJSCE PRZEZNACZONE NA ZEGAR SŁONECZNY
DZIAŁ: AKUSTYKA

DZIAŁ: OPTYKA

DZIAŁ: HYDROSTATYKA

POKAZANIE MODELU PREZENTUJĄCEGO SYSTEM ŚLUZ I ZAPOR WODNYCH.

INNE: DUŻE OBIEKTY ZABAWOWE PRZEDSTAWIAJĄCE ZJAWISKA FIZYCZNE NP. ŻYROSKOP, TRAMPOLINA

jednostka projektowa
"ARCHI-GRAF"
BIURO OBSŁUGI ARCHITEKTONICZNEJ
inż.arch. JANUSZ KRÓLIKOWSKI
mgr inż. ROMAN SŁAWNY
64–920 PIŁA UL. KOSSAKA 11b TEL./FAX (067)2123075 ; 3512757

inwestor:
Gmina Piła
Pl. Staszica 10, 64-920 Piła

nazwa i adres obiektu budowlanego:
koncepcja urbanistyczno-architektoniczna
PIŁSKA STREFA AKTYWNOŚCI – etap II (bez mediateki)
Piła - północna część wyspy miejskiej wraz z branami nadrzecznymi

projektował: mgr inż. arch. Janusz Królikowski
uprawnienia budowlane do projektowania bez ograniczeń w specyfikacji architektonicznej
Nr ewiden. 198–7342/1828/91

sprawdzał: mgr inż. arch. Roman Sławny

tytuł rysunku: *PARK ODKRYWCÓW – ZAGOSPODAROWANIE*

nr rys.: RK–805–14–09 branża: ARCHITEKTURA

etap projektowania: projekt koncepcyjny
data opracowania: grudzień 2014
skala: 1:500